



# GeoBoletín

## Boletín Informativo

Información tomada del Centro Nacional de Huracanes de Miami, Florida  
 Aviso Público 8 - 10:00 AM CDT  
 Agosto 06 de 2018

## Tormenta Tropical Ileana

El Centro Nacional de Huracanes de Miami, Florida (National Hurricane Center – NHC) ha emitido una advertencia sobre la Tormenta Tropical Ileana.

### Información General

Coordenadas:	16.3 N, 101.9 O
Ubicación Relativa:	395 km Sureste de Manzanillo (México)
Velocidad Vientos:	100 km/h
Presión Mínima:	998 mb
Dirección y Velocidad:	Noroeste a 28 km/h
Vientos de Tormenta:	hasta 110 km de su centro
Vientos de Huracán:	N/A

### Imagen satelital de vapor de agua

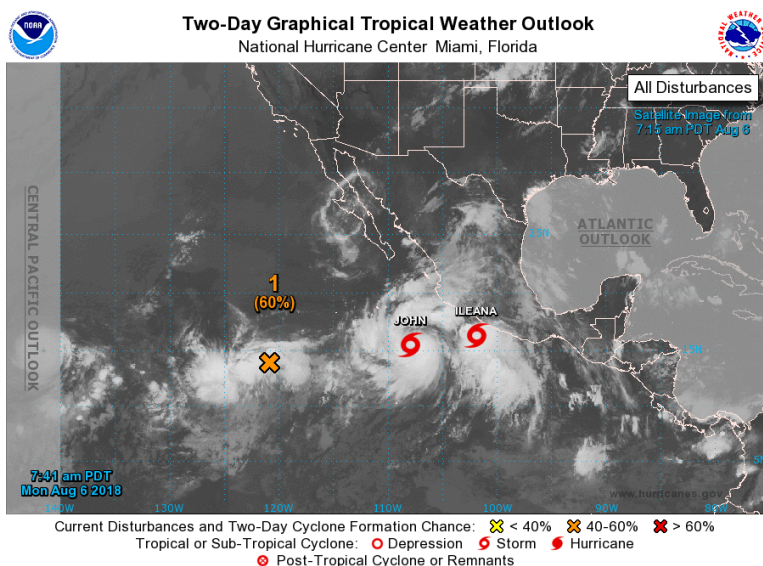

## Alertas emitidas por el Centro Nacional de Huracanes

### Alerta de Tormenta Tropical

Se emiten alertas de tormenta tropical para la región comprendida entre las localidades mexicanas comprendidas entre Tecpán de Galeana hasta Cabo Corrientes. El NHC recomienda monitorear el progreso de la tormenta tropical en las localidades mexicanas comprendidas entre Los Barriles hasta Todos Santos, en Baja California.

### Alerta de Huracán

El Centro Nacional de Huracanes de la Florida recomienda permanecer alerta a la evolución de Ileana para la región comprendida entre Punta San Telmo hasta Playa Perula.

### Mapa de probabilidad de vientos con fuerza de tormenta tropical

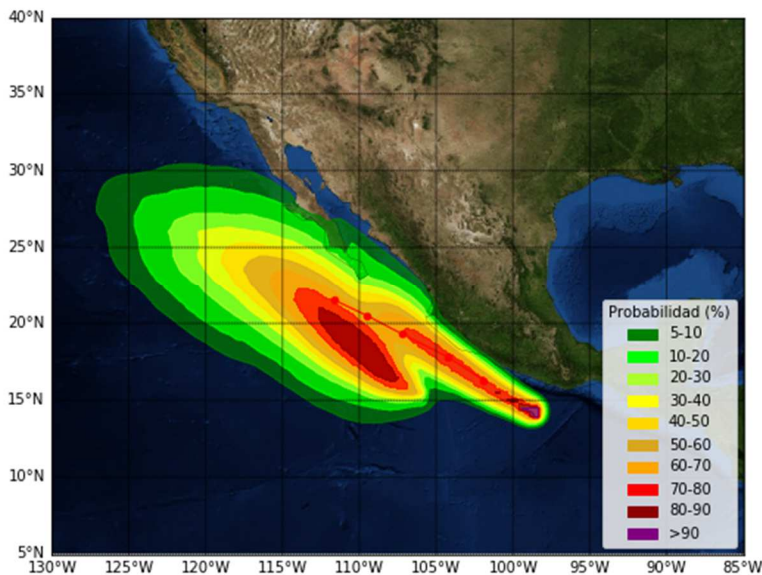

### Cono de influencia y tiempo de llegada de vientos con fuerza de tormenta tropical

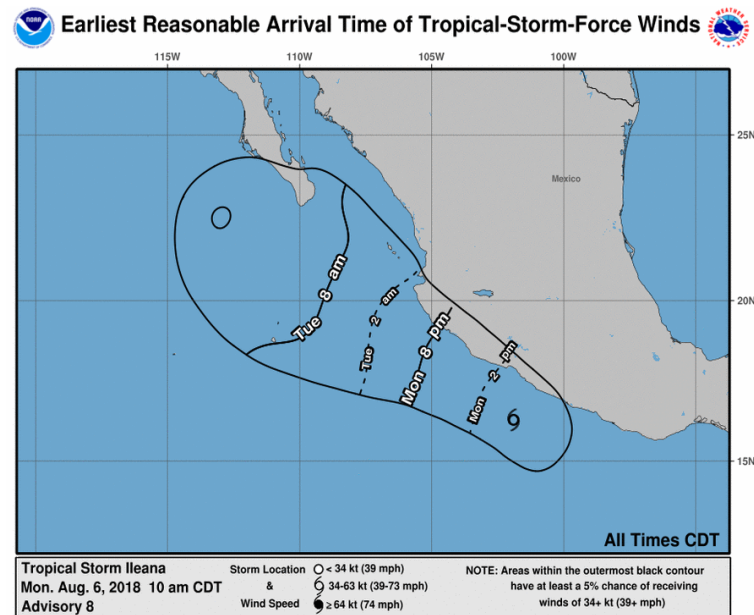

## Resumen del Pronóstico de 48 horas emitido por el Centro Nacional de Huracanes de Miami, Florida

- La Tormenta Tropical Ileana se mueve actualmente con dirección Noroeste a una velocidad aproximada de 28 km/h. Se espera para el martes modifique su trayectoria hacia el oeste-noroeste, y que continúe con esta dirección mientras reduce su velocidad de avance hasta el próximo miércoles.
- Para este martes, se espera que el centro de Ileana se mueva paralelamente a la costa del suroeste de México.
- Según los pronósticos del Centro Nacional de Huracanes de la Florida se espera que Ileana aumente su intensidad hasta categoría de huracán para hoy en la tarde, y que comience a debilitarse nuevamente para la noche del próximo martes.
- Se espera que Ileana se disipe el miércoles por la tarde o en la tarde-noche, debido a su proximidad con la tormenta tropical John ubicada al suroeste.

**Precipitación:** Se espera que la Tormenta Tropical Ileana produzca las siguientes precipitaciones acumuladas hasta el martes en la noche, las cuales pueden ocasionar inundaciones repentinas.

Lugar	Precipitación (mm)	Valores máximos esperados (mm)
Zonas costeras de los estados mexicanos de Guerrero, Michoacán, Colima y Jalisco	51 a 102	152

**Marejada ciclónica:** Actualmente no se tienen alertas por marejada ciclónica.

**Oleaje:** Se espera que el oleaje generado por la Tormenta Tropical Ileana afecte partes de la costa suroeste de México durante los próximos dos días.

**Viento:** Podrían esperarse condiciones de huracán para las áreas bajo alerta (Punta San Telmo hasta Playa Perula, Baja California) durante esta noche y la mañana del martes

Las regiones que permanecen con alerta de Tormenta Tropical (Los Barriles hasta Todos Santos, en Baja California), podrían experimentar estas condiciones durante la noche del martes, o la mañana del miércoles.